



新沂









互动软件

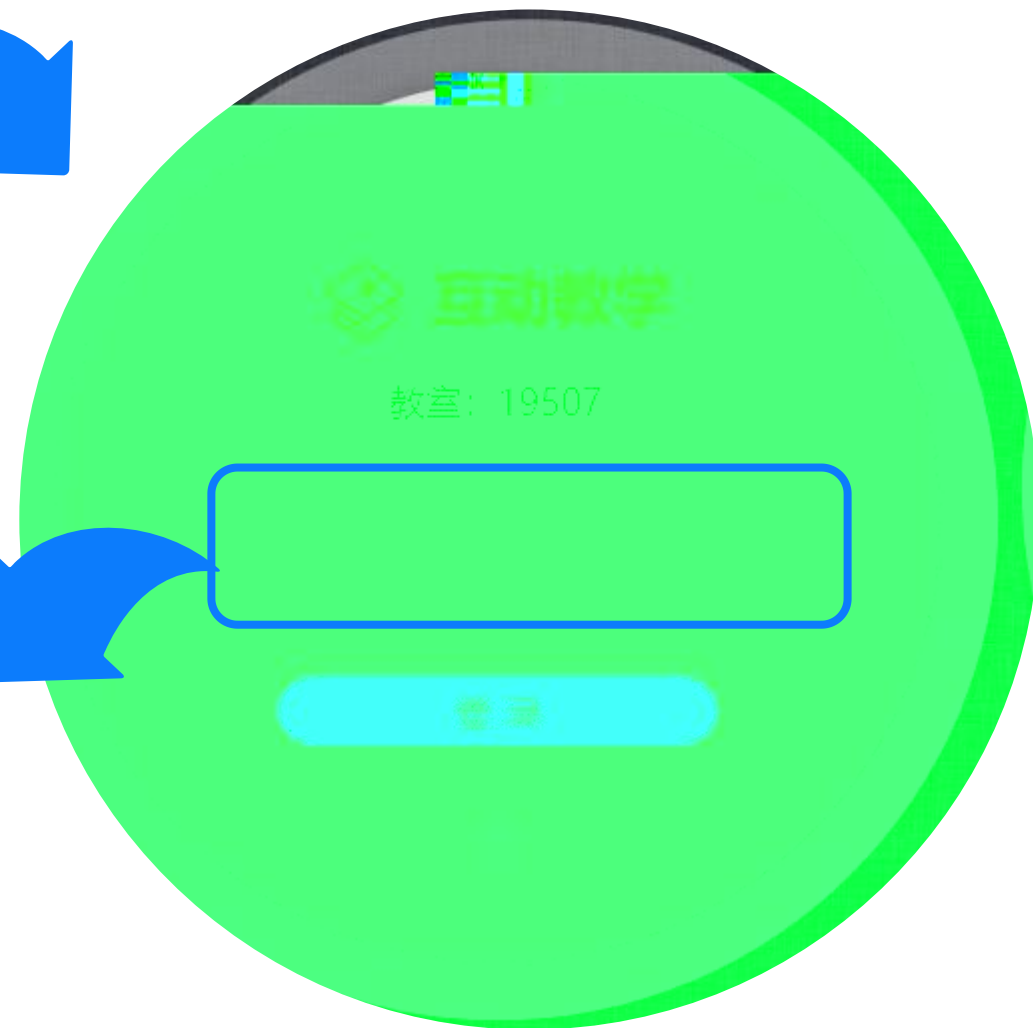
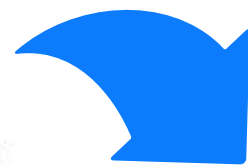



选择课程

轻松玩转PPT、PS、Photo

? 课程不好区分？点击查看近两周课程！

开始上课

选择课程

轻松玩转PPT、PS、Photo

轻松玩转PPT、PS、Photo	100人	查看
轻松玩转PPT、PS、Photo	96人	查看
轻松玩转PPT、PS、Photo	99人	查看
轻松玩转PPT、PS、Photo	15人	查看
轻松玩转PPT、PS、Photo	43人	查看
轻松玩转PPT、PS、Photo	97人	查看

历史课程 (近两周)

日期	星期	节次	教室	课程	人数	操作
2022-10-26	星期三	11,12,13	17211	轻松玩转PPT、PS、Photo	43	选择
2022-10-27	星期四	11,12,13	C403	轻松玩转PPT、PS、Photo	97	选择
2022-10-28	星期五	11,12,13	C403	轻松玩转PPT、PS、Photo	96	选择
2022-11-02	星期三	8,9	19207	轻松玩转PPT、PS、Photo	15	选择





签到



数据导出



众答



随机点名



提问墙



截图下发



下课

轻松玩转PPT、PS、Photo



签到人数: 0 / 100

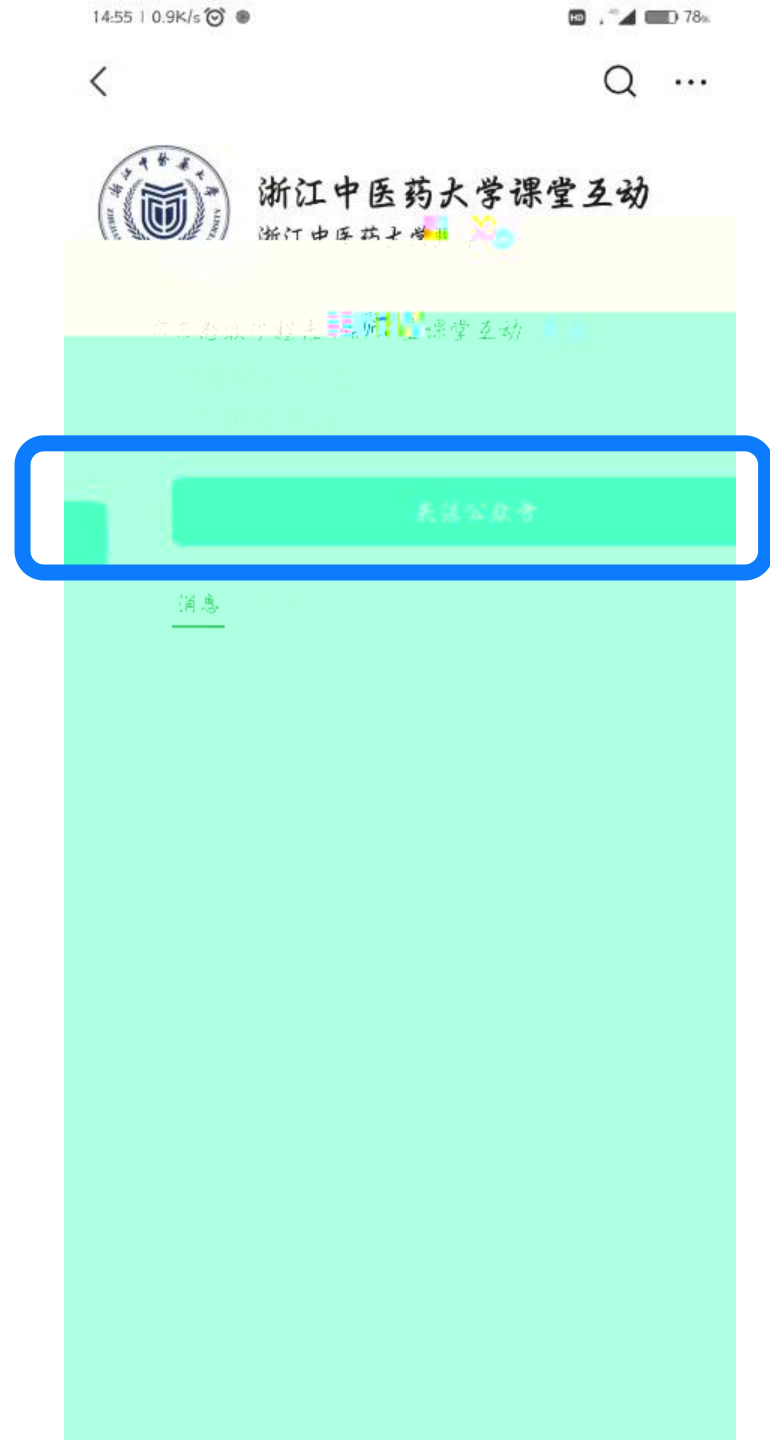
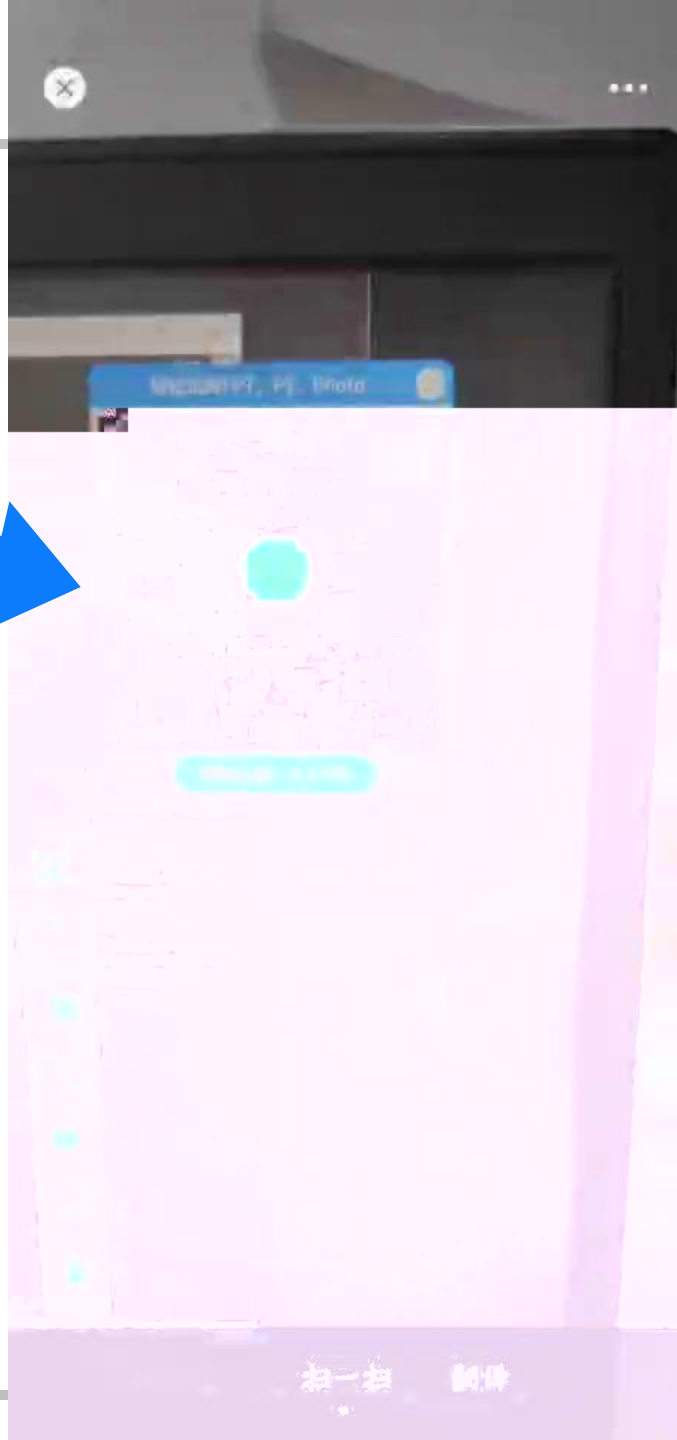



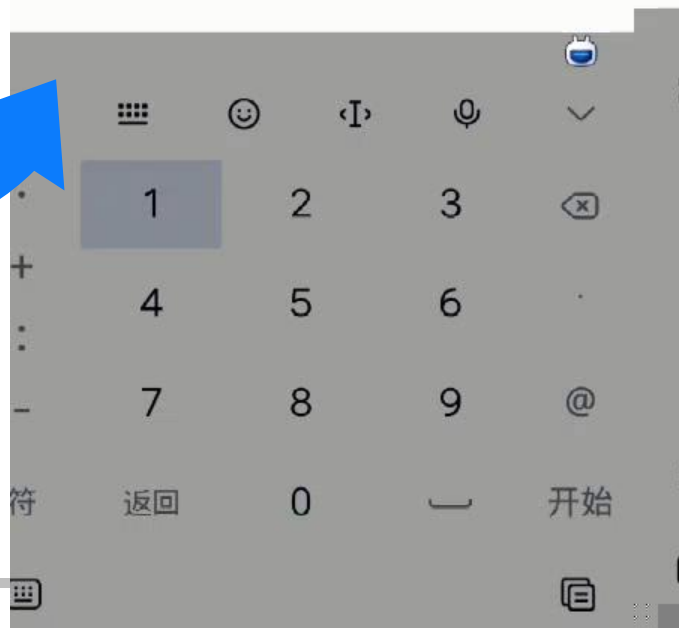
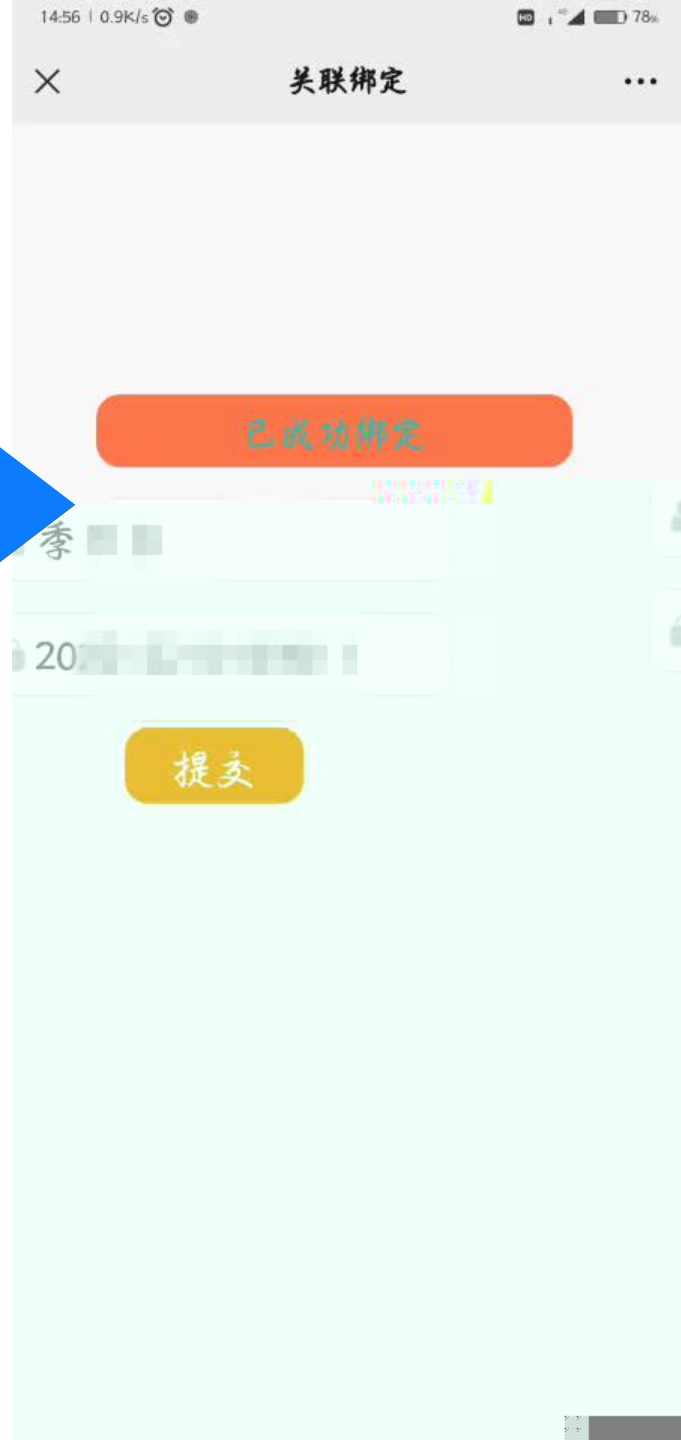

14:55



欢迎关注!

### 用户绑定通知



尚未进行信息绑定

用户账号: 绑定之后获取

绑定时间: 绑定之后获取

备注: 请点击'查看详情'完成绑定

[查看详情](#)

### 签到结果提醒



您已完成信息绑定,并签到成功

活动名称: 轻松玩转PPT、PS、Photo

参与人姓名: 季

签到结果: 签到成功!

签到时间: 2022年11月02日 14:55



如何提问

截屏

≡ 菜单



签到



数据导出



众答



随机点名



提问墙



截图下发



下课

轻松玩转PPT、PS、Photo



签到人数: 1 / 100

签到明细

钟玉良	李志炫	林礼浩	邱家赫	陈盈霏	费惠琰	陈兴彤	祝愉舒
邹佳豪	黄江琼	张博	王悦舟	王其澜	梁可忻	金晨暄	应潇慧
朱玺伊	虞漪诺	冷浩天	罗叶莎	朱聿铃	洪芷晴	徐迎正	陈耀曦
汤杨熠	石梦婷	夏冉	崔方琰	韩舒琪	向曦	沈诣凯	李悦彤
王澜雅	周玉佳	江楠	卢威廷	黄捷子童	方悦	季子力	徐佳怡
吴奕铭	王盼盼	张莹	陈嘉楠	沈雨琪	陈书文	田涵	李旭晨
韦慧琳	徐介澜	王雅楠	周俊祺	胡桐	陈泽钦	张子沂	李金泓
胡廷天	胡爽爽	赖宏伟	朱佳城	金烁			



签到



数据导出



众答



随机点名



提问墙



截图下发



下课





签到



数据导出



众答



随机点名



提问墙



截图下发



下课

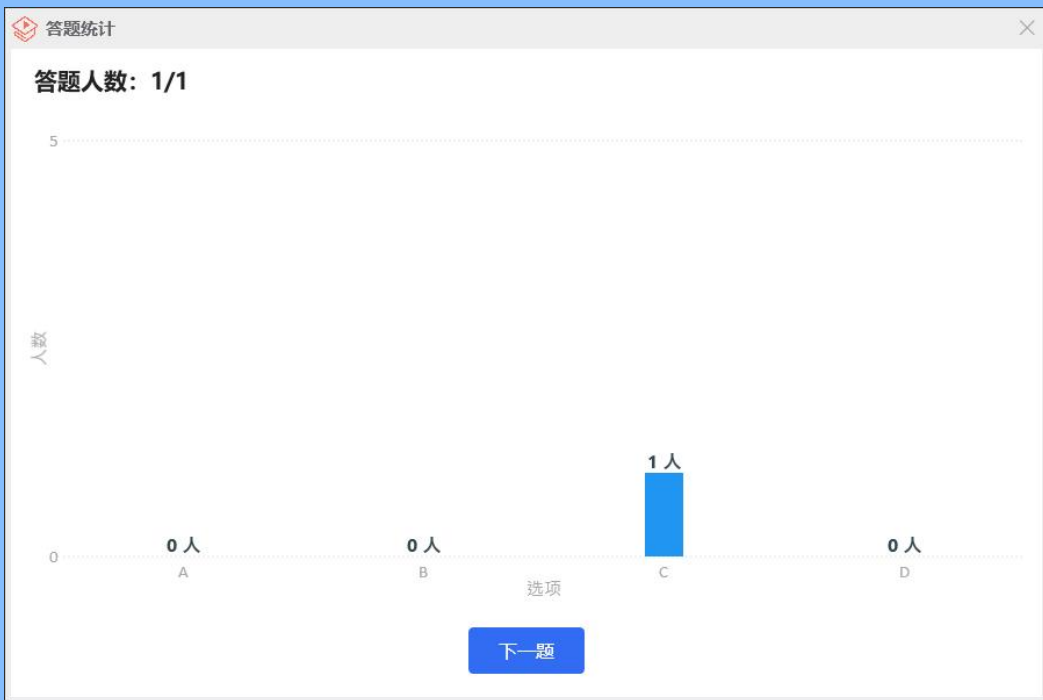

答题统计

答题人数: 1/1

测试主观题答题  
文字内容提交

季子力

下一题



签到



数据导出



众答



随机点名



提问墙



截图下发



下课

随机点名

请开始点名

开始 ← 评分

随机点名

季

停止 ← 评分



签到



数据导出



众答



随机点名



提问墙



截图下发



下课

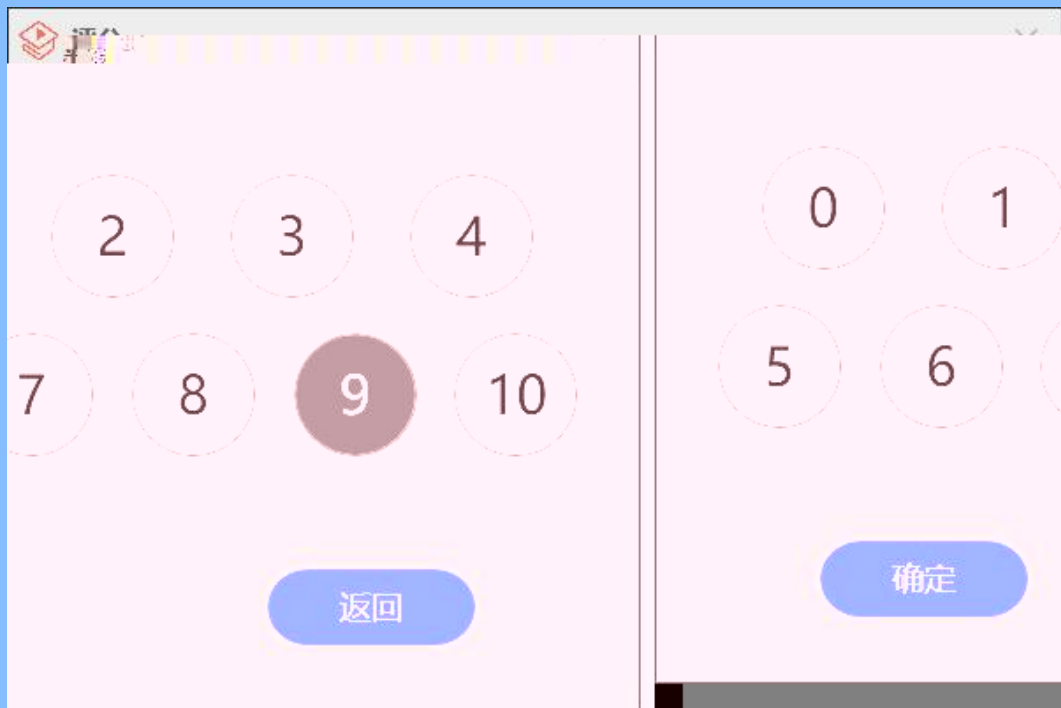





签到



数据导出



众答



随机点名



提问墙



截图下发



下课

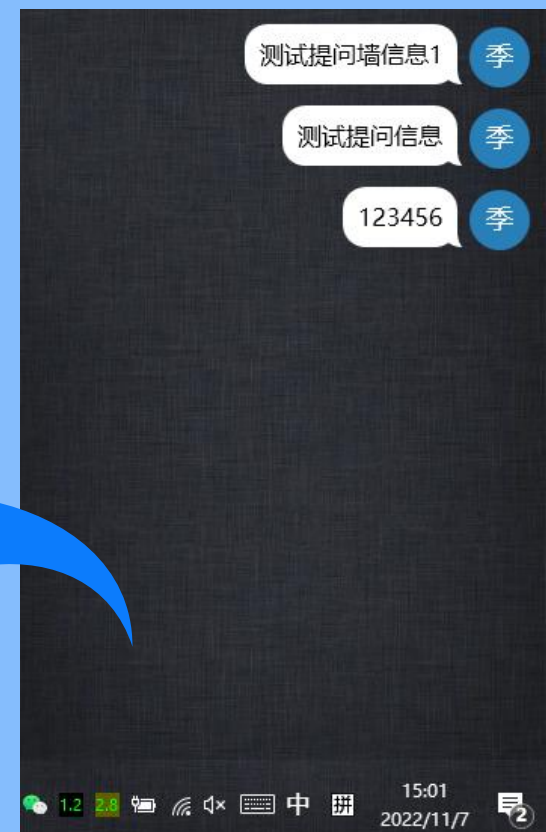



签到



数据导出



众答



随机点名



提问墙



截图下发



下课

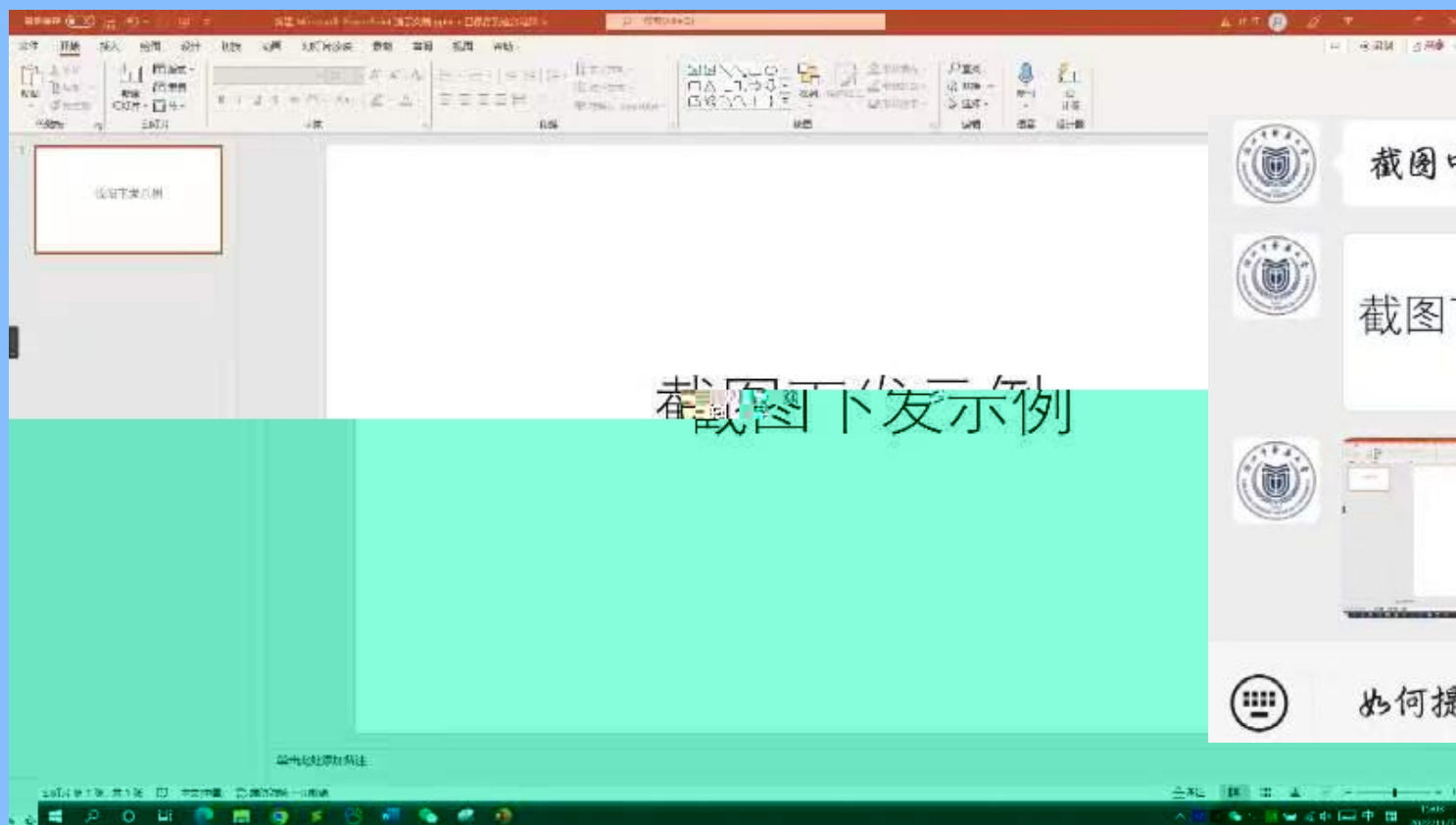

截图中...



截图下发示例



如何提问

截屏

≡ 菜单



签到



数据导出



众答



随机点名



提问墙



截图下发



下课



截图中...



如何提问

截屏



截图中...



截图下发示例



如何提问

截屏

≡ 菜单



签到



数据导出



众答



随机点名



提问墙



截图下发



下课

请输入姓名或课程

序号	老师	课程	上课时间	应到人数	实到人数	签到率	操作
1	倪哲吉	轻松玩转PPT、PS、Phc	2022-11-07 10:58:54	96	1	1.0%	导出
2	倪哲吉	轻松玩转PPT、PS、Phc	2022-11-07 11:09:15	15	0	0.0%	导出
3	倪哲吉	轻松玩转PPT、PS、Phc			1	1.0%	导出
4	倪哲吉	轻松玩转PPT、PS、Phc			1	2.3%	导出
5	倪哲吉	轻松玩转PPT、PS、Phc			1	2.3%	导出
6	倪哲吉	轻松玩转PPT、PS、Phc	2022-11-07 14:39:30	100	1	1.0%	导出

提示

导出成功。

确定

序号	学号	姓名	签到时间	签到状态			
1	202212214	郭仁杰	11:21:09	已签到			
2	202012214	谭超琦		未签到			
3	202112214	曹柏青		未签到			
4	202112214	杜科宇		未签到			
5	202112211	李倩倩		未签到			
6	202112211	廖雨倩		未签到			
7	202222135	杨一		未签到			
8	202112211	魏梦怡		未签到			
9	202112214	沈俊强		未签到			
10	202122211	刘永新		未签到			
11	202122211	游庆顺		未签到			
12	202122211	吴旭		未签到			
13	202122211	吴旭		未签到			
14	202122211	吴旭		未签到			
15	202122211	吴旭		未签到			
16	202122211	吴旭		未签到			
17	202122211	吴旭		未签到			
18	202122211	吴旭		未签到			
19	202122211	吴旭		未签到			
20	202122211	吴旭		未签到			
21	202122211	吴旭		未签到			
22	202122211	吴旭		未签到			
23	202122211	吴旭		未签到			
24	202122211	吴旭		未签到			
25	202122211	吴旭		未签到			
26	202122211	吴旭		未签到			
27	202122211	吴旭		未签到			
28	202122211	吴旭		未签到			
29	202122211	吴旭		未签到			
30	202122211	吴旭		未签到			
31	202122211	吴旭		未签到			
32	202122211	吴旭		未签到			
33	202122211	吴旭		未签到			
34	202122211	吴旭		未签到			
35	202122211	吴旭		未签到			
36	202122211	吴旭		未签到			
37	202122211	吴旭		未签到			
38	202122211	吴旭		未签到			
39	202122211	吴旭		未签到			
40	202122211	吴旭		未签到			

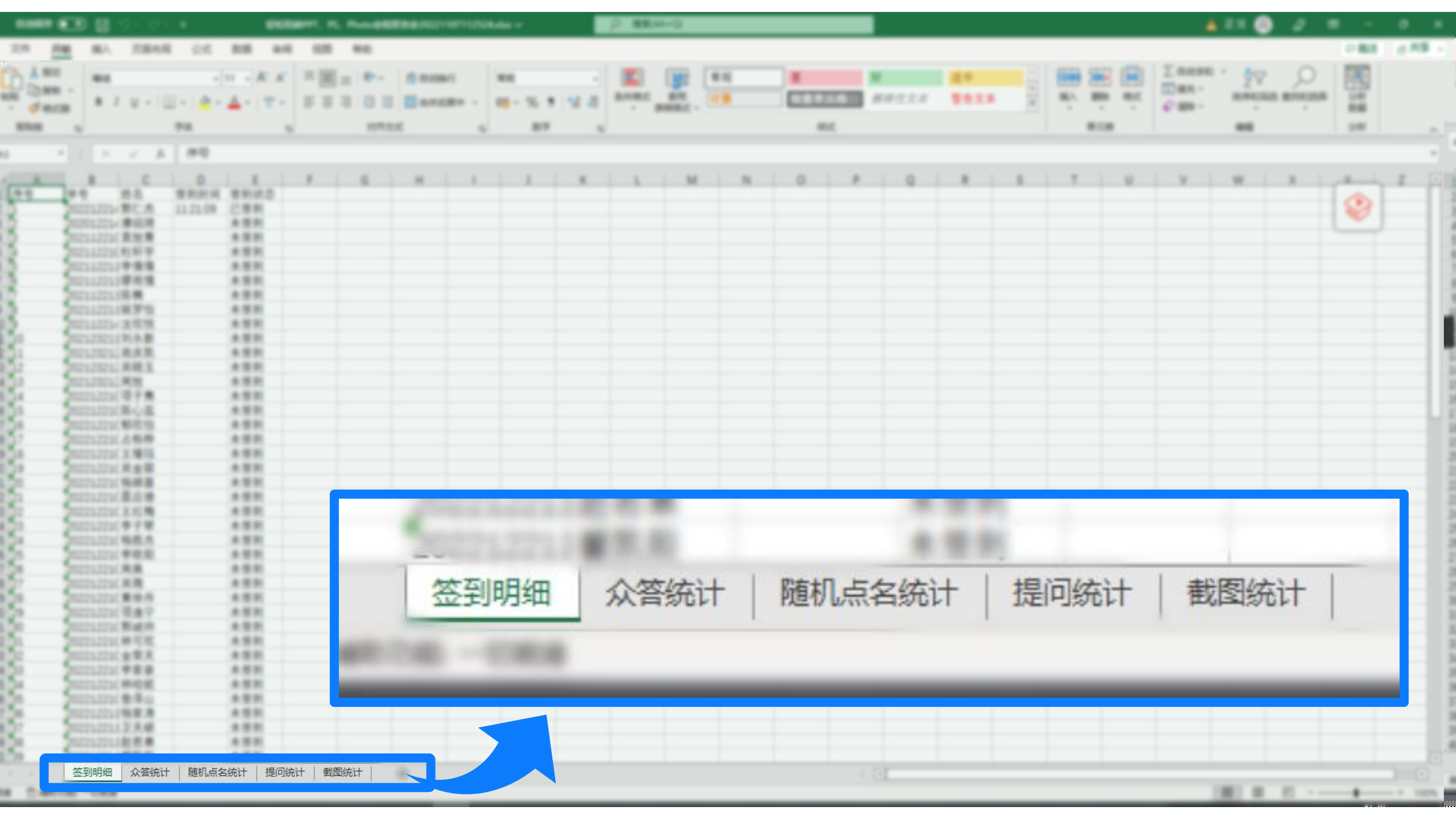

签到明细 | 众答统计 | 随机点名统计 | 提问统计 | 截图统计

签到明细 | 众答统计 | 随机点名统计 | 提问统计 | 截图统计



选择 ✕

 确定下课吗?







30	31	1	2	3	4	5
6	7	8	9	10	11	12
13	14	15	16	17	18	19
20	21	22	23	24	25	26
27	28	29	30	1	2	3
4	5	6	7	8	9	10

OA消息 92

OA邮件 16

合同审签

电子信箱 8

更多应用

今日日程

关于做好2022年建设一流中医药大学工作总结和2023年工作计划的通知	2022-11-22
关于做好2022年工作总结和2023年工作计划的通知	2022-11-22
可申报科研项目一览表 (11月13日更新)	2022-11-18



- 应用系统
- 人事系统
- 财务管理系统
- 教学管理系统
- 图书管理系统
- 更多应用
- 智慧办公系统
- 新学工系统
- 教务系统
- 公文系统
- 档案管理系统
- 智慧宿舍系统

关于做好2022年建设一流中医药大学工作总结和2023年工作计划的通知	2022-11-24
关于做好2022年工作总结和2023年工作计划的通知	2022-11-22
可申报科研项目一览表 (11月13日更新)	2022-11-21
关于做好2022年工作总结和2023年工作计划的通知	2022-11-21
关于做好2022年工作总结和2023年工作计划的通知	2022-11-21

- 文件管理
- 年度计划
- 校务日历
- 学校编马及编马
- 可申报科研项目
- 可用电子资源
- 知识工程
- 资源下载
- 电子图书资源
- 部门网站
- 教育数字资源

2022年11月21日, 2022年11月27日的会议安排

2022年11月21日 2022年11月27日

日期	时间	内容	召集人	参加人员	召集单位	地点
----	----	----	-----	------	------	----



首页

应用中心

校情概况

请输入搜索内容



应用中心



办公服务(19)

数据应用(12)

校务服务(17)

人事服务(1)

教学管理(2)

生活门户

图书服务(8)

常用信息(11)

友情链接(0)

应用系统 (40)

应用中心 >>

应用简介	收藏人数	使用人次	上线时间	操作
 <b>健康打卡管理</b> 健康打卡管理系统	16	10060	2022-11-23	 
 <b>继教培训</b> 继教培训	0	0	2022-11-22	 
 <b>继教高技能</b> 继教高技能	0	13	2022-11-22	 
 <b>继教培训</b> 继教培训	0	0	2022-11-22	 
 <b>社会服务系统</b> 社会服务系统	176	37427	2022-11-17	 
 <b>浙中医云课堂</b> 浙中医在线课堂	16	6640	2022-11-14	 
 <b>研究生学术成果</b> 研究生学术成果	0	104	2022-11-09	 
 <b>研究生学术成果</b> 研究生学术成果	0	26	2022-11-09	 



## 在线直点播

实时采编录像和网络直播、点播  
实现优秀教学资源共享

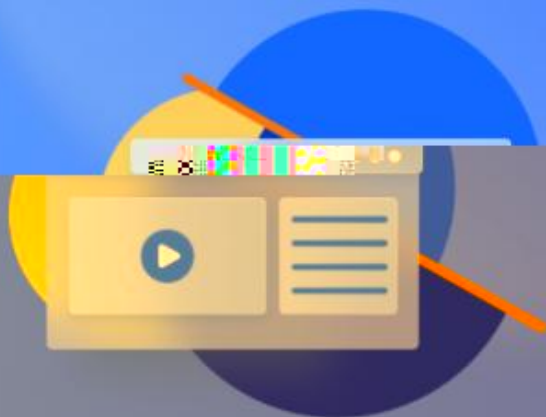

浙大...  
浙大...  
浙大...  
浙大...

课程列表

课程信息

轻松玩转PPT、PS、Ph...

001 2022-09-28 18:00:00

002 2022-09-28 18:45:00

003 2022-09-28 19:30:00

004 2022-10-05 18:00:00

005 2022-10-05 18:45:00

006 2022-10-05 19:30:00

007 2022-10-12 18:00:00

008 2022-10-12 18:45:00

009 2022-10-12 19:30:00

010 2022-10-19 18:00:00

011 2022-10-19 18:45:00

012 2022-10-19 19:30:00

013 2022-10-26 19:30:00

014 2022-11-02 18:00:00

课程列表

课程信息

轻松玩转PPT、PS、Ph...

001 2022-09-28 18:00:00

002 2022-09-28 18:45:00

003 2022-09-28 19:30:00

004 2022-10-05 18:00:00

005 2022-10-05 18:45:00

006 2022-10-05 19:30:00

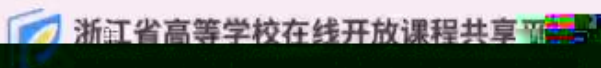

浙江省高等学校在线开放课程共享

浙江省在线开放课程共享平台 x 浙江省高等学校在线开放课程共享 x +

centro.zjll.net/gppt/login?redirect\_url=https%3A%2F%2Fwww.zjoooc.cn&app\_key=0f4cbab4-84ee-48c3-ba4c-874578754b29

百度 浙江中医药大学

浙江省高等学校在线开放课程共享

课程列表

课程信息

001 2022-09-28 18:00:00

002 2022-09-28 18:45:00

003 2022-09-28 19:30:00

004 2022-10-05 18:00:00

005 2022-10-05 18:45:00

006 2022-10-05 19:30:00



课程列表

课程信息

轻松玩转PPT、PS、Ph...

001 2022-09-28 18:00:00

002 2022-09-28 18:45:00

003 2022-09-28 19:30:00

004 2022-10-05 18:00:00

005 2022-10-05 18:45:00

006 2022-10-05 19:30:00

007 2022-10-12 18:00:00

008 2022-10-12 18:45:00

009 2022-10-12 19:30:00

010 2022-10-19 18:00:00



Desktop icons:

- 此电脑 (This PC)
- Google Chrome
- 回收站 (Recycle Bin)
- 互动教学 (Interactive Learning)
- 百度网盘 (Baidu Netdisk)
- 搜狗高速浏览器 (Sogou High-Speed Browser)
- 常安主板 (Changan Motherboard)
- VLC media player
- Link (常安主板助手 - Changan Motherboard Assistant)
- 钉钉 (DingTalk)
- 腾讯课堂 (Tencent Classroom)
- 火绒安全软件 (Huorong Security Software)

Video player window: 好玩的作业2.mp4

播放列表 (Playlist)

名称	链接	本地	+	-	🔄
好玩的作业2.mp4					播放中
19.0M	854x480				📄

你捡到...

System tray icons:

- 🔊 (Volume)
- 🌡️ (Temperature)
- 🔌 (Network)
- 🔋 (Battery)
- 🕒 (Clock)
- 🔍 (Search)
- 🏠 (Home)

Taskbar icons:

- 🏠 (Home)
- 🔍 (Search)
- 📁 (File Explorer)
- 🌐 (Browser)
- 🎧 (Music)
- 🖱️ (Mouse)
- 🖨️ (Printer)
- 🔌 (Power)

👉 课程简介

👉 课程目录

👉 课程评价

👉 课程问答

👉 课程反馈

👉 课程分享

👉 课程收藏

👉 课程关注

👉 课程推荐

👉 课程评价

👉 课程问答

👉 课程反馈

👉 课程分享

👉 课程收藏

👉 课程关注

👉 课程推荐

👉 课程评价

👉 课程问答

👉 课程反馈

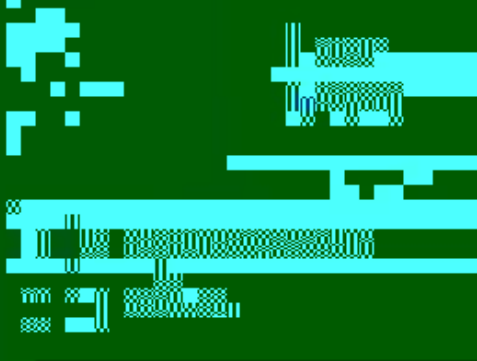
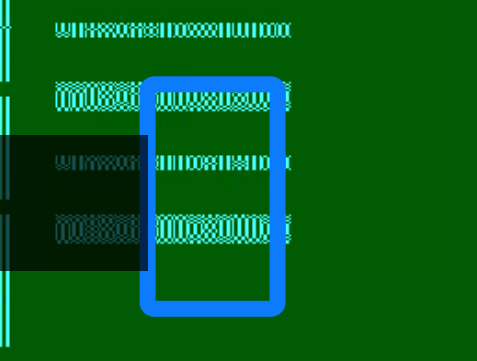
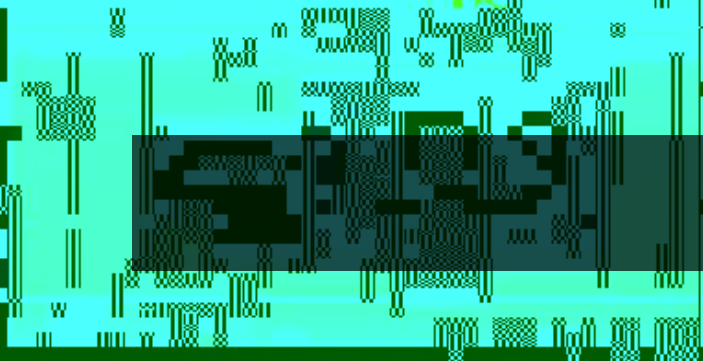
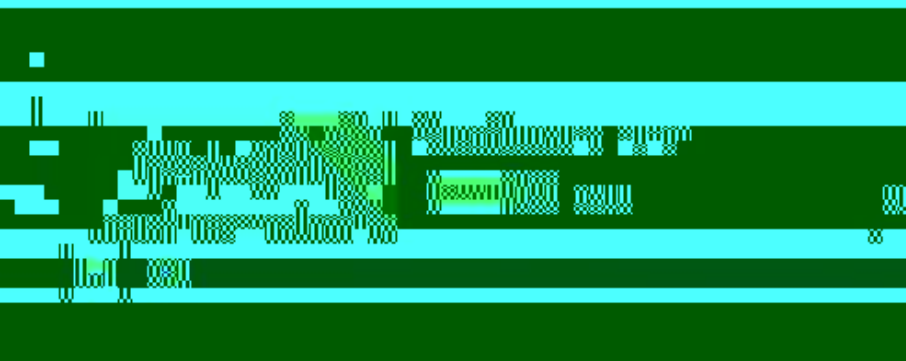





个人设置

我的课程

### 我的课程

- 2022-2023学年第1学期
- 轻松玩转PPT、PS、Photo...
  - 轻松玩转PPT、PS、Photo...
  - 轻松玩转PPT、PS、Photo...

## 轻松玩转PPT、PS、Photo

轻松玩转  
ppt ps photo

E0FED77FF62B966EE0539C63A8C0BC8A (编号: E0FED77FF62B966EE0539C63A8C0BC8A)

共0次播放

课程简介

- 我的课程
- 我的课表
- 我的收藏
- 观看记录
- 设置

我的课程

课程简介

课程大纲

课程评价

课程问答

课程直播

课程点播

课程回放

课程分享

课程收藏

课程删除

课程设置

课程帮助

课程反馈

课程评价

课程问答

课程直播

课程点播

课程回放

课程分享

课程收藏

课程删除

课程设置

课程帮助

课程反馈





### 轻松玩转PPT、PS、Photo

🕒 2022-11-11 18:00:00

👤 倪哲言

📍 C403

🏠 E0FED77FF62B966EE0539C63A8C08C8A

### 设置开放状态

当前视频为开放状态

学生可在点播中观看该视频

🔕 视频关闭

📄 下载视频



# 学教一体化平台

The Learning and Teaching Platform of ZCMU

我的统计 高效工作

超级管理员

我审批的 我提交的

待办 已办 更多

测试状态-本科生假期离校信息填报-吴威-2021...	2018122137...	办事大厅	2021-07-09
测试状态-本科生假期离校信息填报-吴丹旸-202...	2020122112...	办事大厅	2021-07-16
测试状态-本科生假期离校信息填报-沈昕澜-202...	2018122105...	办事大厅	2021-07-15
测试状态-本科生假期离校信息填报-胡诞洁-202...	2019122113...	办事大厅	2021-07-14
测试状态-本科生假期离校信息填报-杨国蓉-202...	2019122139...	办事大厅	2021-07-14
测试状态-本科生假期离校信息填报-徐兰-2021...	2017122041...	办事大厅	2021-07-14
测试状态-本科生假期离校信息填报-卢青云-202...	2017122041...	办事大厅	2021-07-14

校园动态 教务信息 学工团委信息 研工信息 更多



工作模块

- 教务模块
- 迎新模块
- 学工模块
- 高基报表

我的日历

新增日程

2022年 11月

日	一	二	三	四	五	六
30	31	1	2	3	4	5
6	7	8	9	10	11	12

办事统计



我的财务

\*\*\*\*0元

已缴

330000

业务直通车



我的邮件

0  
未读邮件

即将超期

0

常用信息

常用电话

校车信息

文件下载

我的网络课程

学校网络课程

学校官网









谢谢